

1. BRYŁA [A]

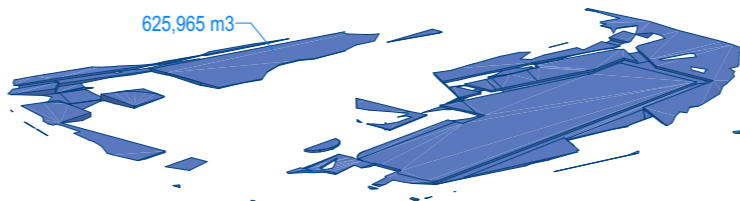

2. BRYŁA [A']

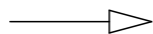
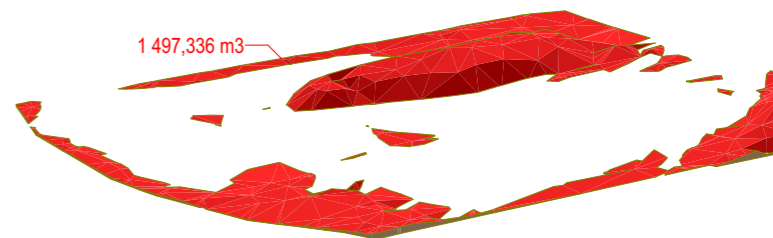
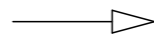

3. BRYŁA [B]

$B_{MZ} = A' - B$, gdzie:

B_{MZ} - bilans mas ziemnych
 A' - objętość bryły A'
 B - objętość bryły B

$B_{MZ} = 1\,497,37 - 361,62 = 1\,135,75 \text{ m}^3$



Projektowanie Architektoniczne Krzysztof Petrus

ul. Mikołowska 4a lok.136

41-400 Mysłowice

T: +48 504 639 835

E: kpe@kpe.com.pl

Nazwa	Rewitalizacja centrum Gogołowej wraz z budową budynku wielofunkcyjnego, parkingów, miejsc postojowych i zagospodarowaniem terenu.			Nr rys.
Adres	44-323 Gogołowa, ul. Wiejska 28, dz. nr 505, 577, 798, 799, 800, 801, 802			Skala
Tytuł	Bilans mas ziemnych			Data
				01/2024
spec.				